3.34832.180/133-172 11/3/08 9:30 AM Page 140

121 Frälsaren mötte korsets död

Vördnadsfullt ♩= 69-84

1. Fräl - sa - ren möt - te kor - sets död, synd-fri, men
2. Fast - än han ut - stod kor - sets död, kla - gan ej
3. Brö - det och vatt - net vitt - ne bär: Fräl - sa - ren

him - melsk lag så bjöd. Kär - lek så stor vi
från hans läp - par ljöd. Han kom att fräl - sa
nu upp - stån - den är. Hans liv och bud vi

ej för - står, kär - lek så stor vi ej för -
oss på jord, han kom att fräl - sa oss på
föl - ja vill, hans liv och bud vi föl - ja

står. Ge - nom hans död vi fräls - ning får.
jord. Och Fa - dern så blev här - lig - gjord.
vill; allt an - nat då oss hö - rer till.

Text: Eliza R. Snow, 1804–1887
Musik: George Careless, 1839–1932

Läran och förbunden 18:11
Lukas 22:42, 23:46

3.34832.180/133-172 11/3/08 9:30 AM Page 141

Av kärlek sände Gud sin Son 122

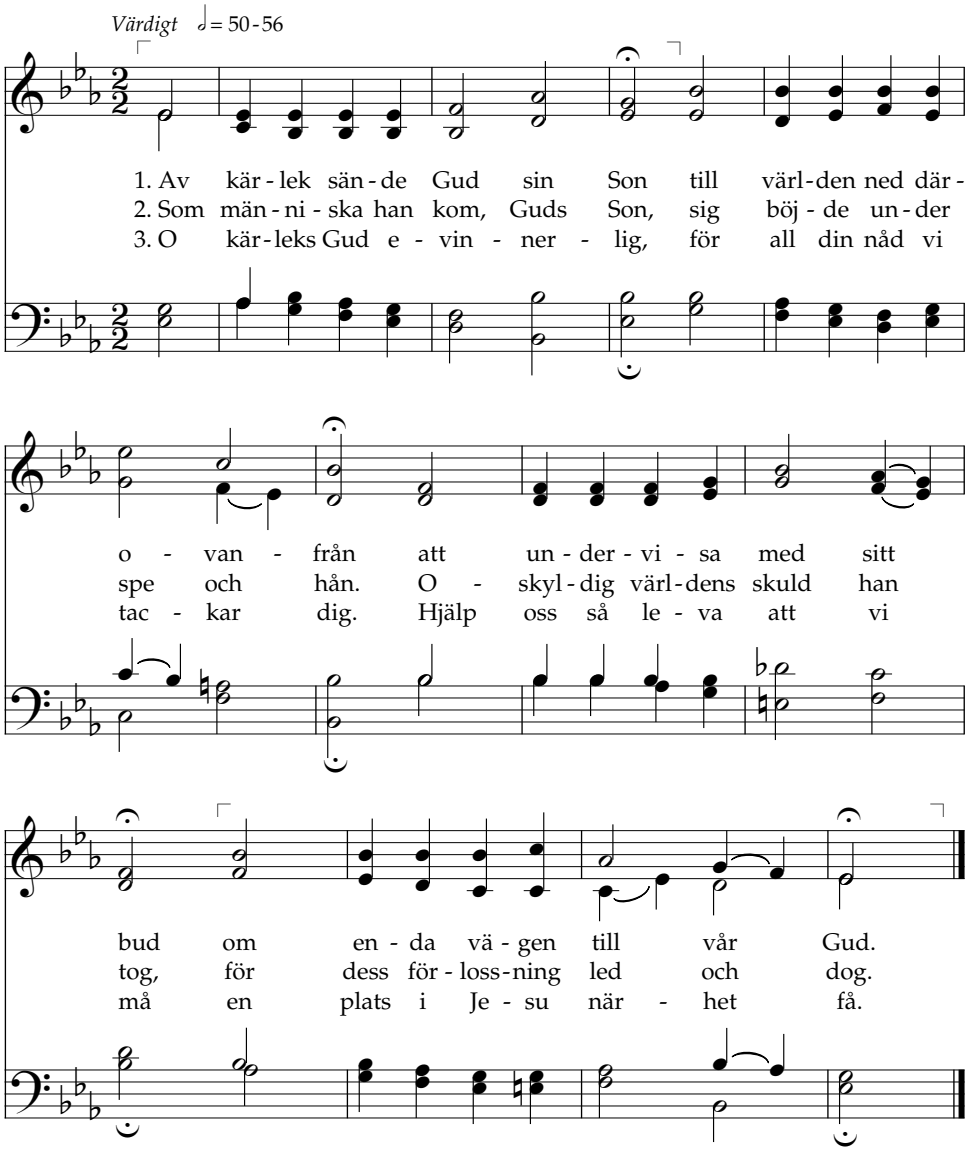

Text: Edward P. Kimball, 1882–1937 — Johannes 3:16–17
Musik: Alexander Schreiner, 1901–1987. © 1948 IRI — Läran och förbunden 34:3

3.34832.180/133-172 11/3/08 9:30 AM Page 142

123 Till minne av vår Frälsare

Bedjande ♩ = 63-76

1. Till min - ne av vår Fräl - sa - re för - sam - las vi i den - na stund. Han blöd - de i Get - se - ma - ne för var - je själ på jor - dens rund.
2. Vår Her - re dog på Gol - ga - ta. Han vil - ligt kor - sets kval ut - stod. Vi tän - ker på hans mil - da ord: "Din vil - ja ske, o, Fa - der god."
3. I vörd - nad för hans dy - ra blod blir vatt - net till en sann sym - bol. I kär - lek och med gräns - löst mod upp - nåd - de han sitt fräls - nings - mål.
4. Giv oss i dag ditt sak - ra - ment som hel - gar sjä - len och ger frid. Den tack - sam - het som här vi känt skall föl - ja oss i e - vig tid.

Text: Frank I. Kooyman, 1880–1963. © 1948 IRI — Läran och förbunden 20:75
Musik: Alexander Schreiner, 1901–1987. © 1948 IRI — Läran och förbunden 19:18–19

3.34832.180/133-172 11/3/08 9:30 AM Page 143

O visdom stor, o kärleks nåd 124

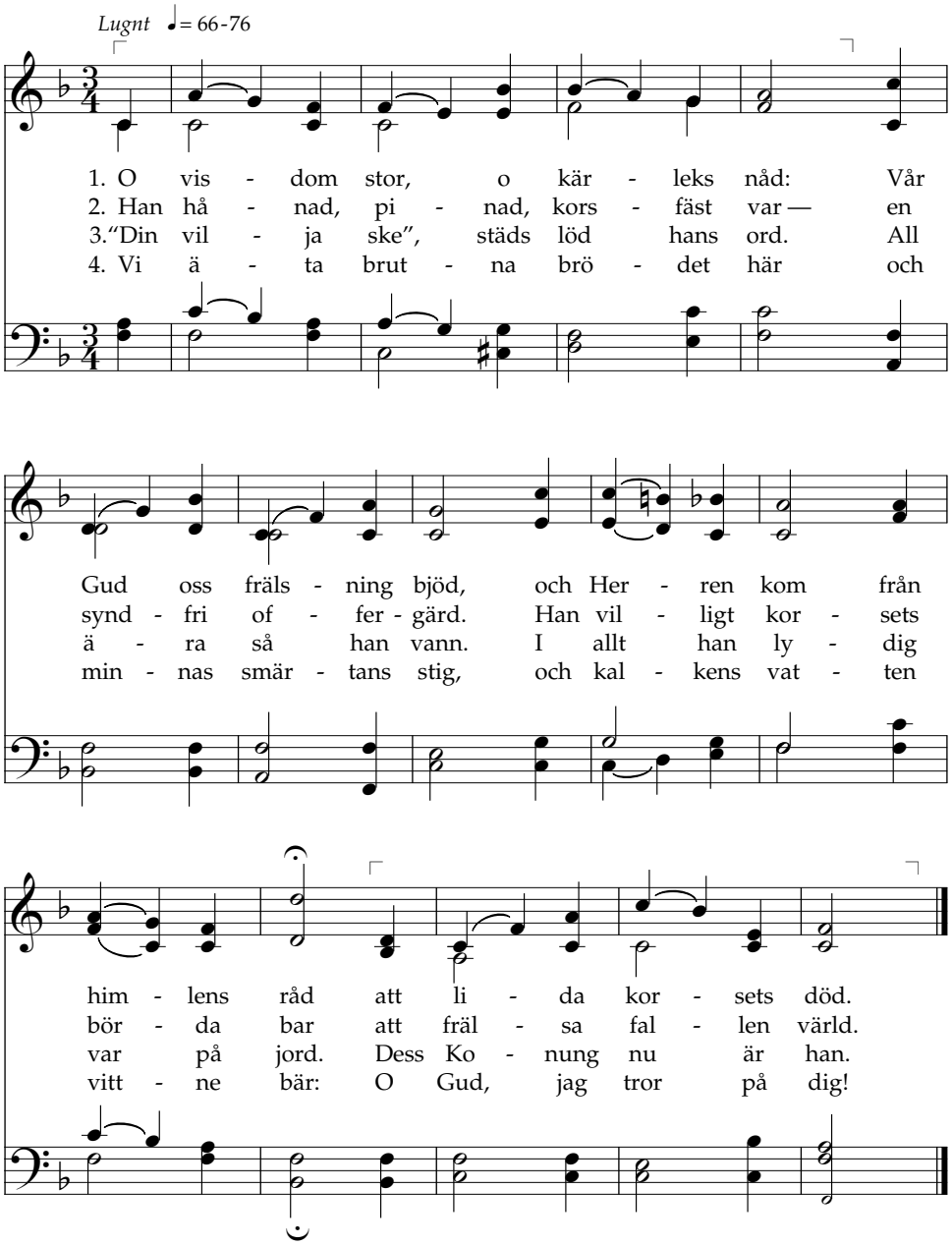

Text: Eliza R. Snow, 1804–1887 — Moses 4:1–2
Musik: Thomas McIntyre, 1833–1914 — Alma 42:14–15

3.34832.180/133-172 11/3/08 9:30 AM Page 144

125 Oändlig är kärleken

Tankfullt ♩ = 66-84

duett

1. O - änd - lig är kär - lek - en Je - sus för - un - nar mig.
2. För - und - rad jag är, att han ned - steg från him - lens sfär,
3. Jag tän - ker på hän - der, som stung - na har blött för mig.

Jag kan ej för - stå all den nåd han för - kun - nar mig.
att räd - da min själ, som så stolt och så själv - isk är,
Ej nå - den jag glöm - mer, ej kär - le - ken in - ner-lig.

Jag bä - var vid tan - ken att kors - fäst för mig han var,
och skän - ka mig kär - lek, jag o - vär - dig ej för-stod.
O låt mig i vörd - nad få till - bed - ja vid hans fot,

3.34832.180/133-172 11/3/08 9:30 AM Page 145

att en gång på kor - set han o - skyl - dig bör - dan bar.
Att gi - va för - loss - ning för min skull han göt sitt blod.
då li - vet och kro - nan jag lyck - lig får ta e - mot.

stämsång

O vil - ken kär - lek stor att han till jord kom ned och för mig

dö - den led! O vil - ken kär - lek stor, him - melsk kär - lek stor!

Text och musik: Charles H. Gabriel, 1856–1932

Mosiah 3:5–8
Johannes 15:13

3.34832.180/133-172 11/3/08 9:30 AM Page 146

126 Jag ser långt bort en kulle grön

Vördnadsfullt ♩ = 72-84

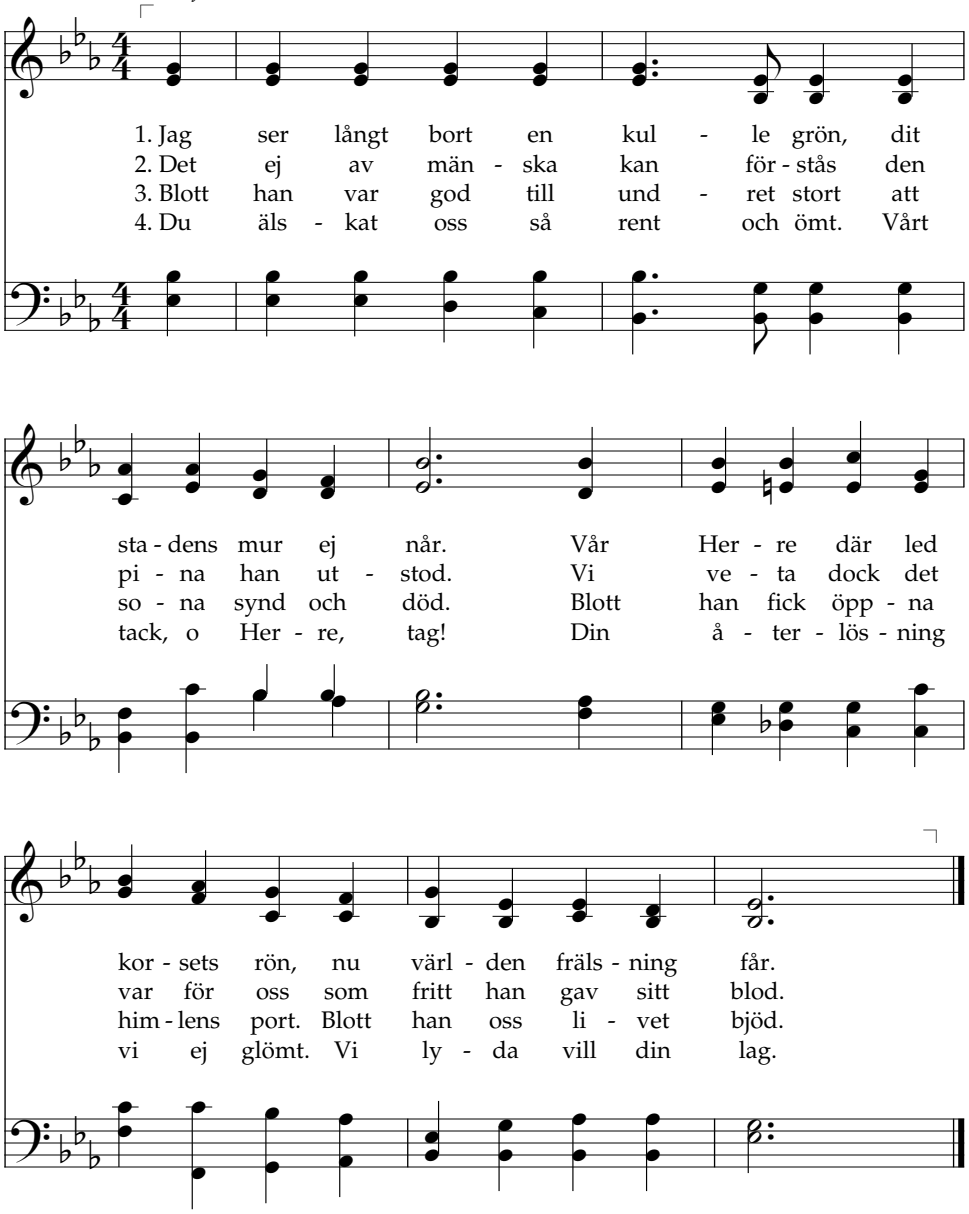

Text: Cecil Frances Alexander, 1818–1895 — Johannes 19:16–20
Musik: John H. Gower, 1855–1922 — Hebreerbrevet 13:12

3.34832.180/133-172 11/3/08 9:30 AM Page 147

Jesus, krubbans barn en gång 127

Allvarligt ♩ = 76-88

1. Je - sus, krub - bans barn en gång, kom - mer nu vid ju - bel - sång. En gång led han kval, för - akt, kom - mer nu med glans och makt, kom - mer nu med glans och makt.
2. En gång men - lös som ett lamm, nu som Ko - nung trä - der fram. Kor - sets död en gång han led, sti - ger nu i eld - stod ned, sti - ger nu i eld - stod ned.
3. Se - ger ö - ver dö - den vanns, Kris - tus krönts med se - ger - krans. Av sitt folk för - smådd en gång ä - ras han med äng - lars sång, ä - ras han med äng - lars sång.
4. En gång blö - dan - de och böjd, nu till him - lens tron upp - höjd. Värl - dens skuld han öd - mjukt bar, nu han e - vig all - makt har, nu han e - vig all - makt har.

Text: Parley P. Pratt, 1807–1857 Lukas 2:7
Musik: Giacomo Meyerbeer, 1791–1864, adapterad. Matteus 25:31

3.34832.180/133-172 11/3/08 9:30 AM Page 148

128 O huvud, blodigt, sårat

Tankfullt ♩ = 60-76

1. O hu - vud, blo - digt, så - rat, av hån och smä - lek höljt.
2. Den bör - da du har bu - rit min synd och ond - ska är,
3. Jag vill hos dig för - bli - va som å - ter - lös - te mig
4. Dig tac - kar allt mitt hjär - ta, min Her - re Je - sus god,

O hu - vud, sla - get, få - rat, i kamp och ång - est böjt.
den skörd som du har sku - rit jag såd - de, Her - re kär.
och dig mitt hjär - ta gi - va och all - tid äl - ska dig.
för all din dju - pa smär - ta och allt ditt tå - la - mod.

O hu - vud som skall si - ras med ä - rans krans en dag,
När skul - dens tyngd mig bö - jer hos dig jag sö - ker råd.
När Her - re, du mig slu - ter ut - i din kär - leks famn,
Du vän, för e - vigt tro - gen, dig vill jag mig för - tro.

men nu med tör - ne vi - ras, dig öd - mjukt häl - sar jag.
Till dig mitt rop jag hö - jer: se ned till mig i nåd!
jag lugn och trygg - het nju - ter i den - na säl - la hamn.
När jag till skörd är mo - gen, mig bär - ga till din ro.

Text: A. av Löwen 1200-talet, P. Gerhardt, 1656. 2 Nephi 2:6–9
Musik: Hans Leo Hassler, 1564–1612; bearbetad J.S. Bach, 1685–1750. Matteus 27:26–31, 34–35

3.34832.180/133-172 11/3/08 9:30 AM Page 149

Jesus för världen givit sitt liv 129

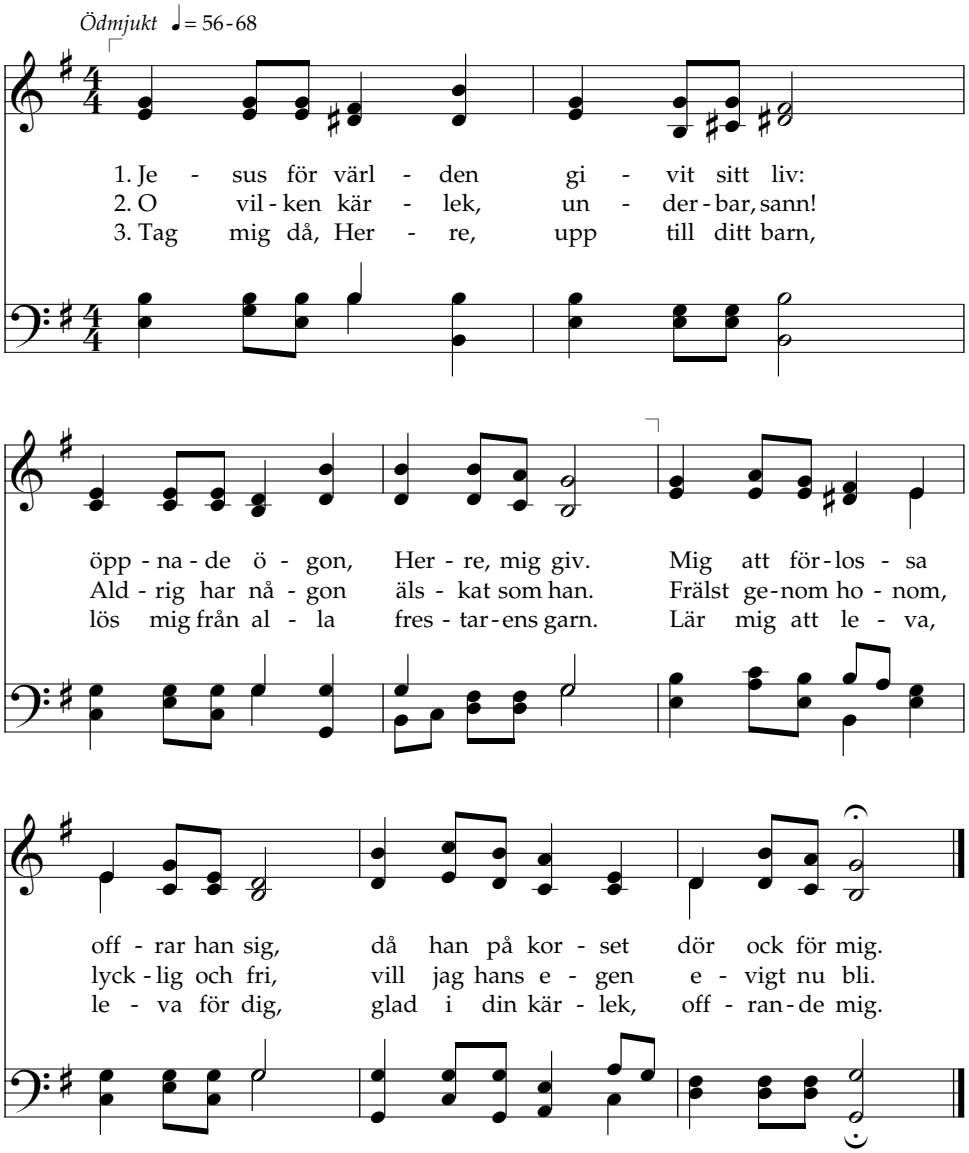

Text: Lina Sandell-Berg, 1832–1903 — Läran och förbunden 76:41
Musik: Fredrik A. Ekström, 1819–1901 — Läran och förbunden 6:13

3.34832.180/133-172 11/3/08 9:30 AM Page 150

130 Han som dog är nu uppstånden

Värdigt ♩ = 92-104

1. Han som dog är nu upp - stån - den, kun - gör det med gläd - jens ljud! Hos de fång - na lös - te ban - den, he - la värl - den lo - ve Gud! Han i kär - lek ren och sann död och ond - ska ö - ver - vann.
2. Kom och sjung till Her - rens ä - ra, sti - ge sång till him - lens Gud! Nu och e - vigt är han nä - ra, kläd dig, jord, i mor - gon - skrud! Him - lens strå - lan - de ku - pol, pås - kens se - ger och sym - bol!
3. Han som dog är nu upp - stån - den, han har öpp - nat him - lens port. Han oss ta - ga skall vid han - den, då vårt verk vi här full - gjort. Där vi i vår Fa - ders hus ser en hög - tid e - vigt ljus.

Text: Cecil Frances Alexander, 1818–1895 — Markus 16:6–7
Musik: Joachim Neander, 1650–1680 — Mosiah 16:7–9

3.34832.180/133-172 11/3/08 9:30 AM Page 151

Frälsaren uppstånden är 131

Jublande ♩ = 96-108

1. Fräl - sa - ren upp - stån - den är,
2. Han, vars blod för värl - den rann, hal - le - lu - ja!
3. Dö - den nu be - seg - rad är,

Jub - len, jord och äng - lars här,
Ö - ver gra - ven se - ger vann, hal - le - lu - ja!
Se, han le - ver, är oss när,

Je - sus le - ver, o vad fröjd,
Jor - dens mör - ker har nu flytt, hal - le - lu - ja!
Du, o död, din udd har mist,

Gläd - jens ljud når him - lens höjd,
Sorg i gläd - je är för - bytt, hal - le - lu - ja!
Å - ter le - ver Je - sus Krist,

Text: Charles Wesley, 1707–1788 — Matteus 28:5–6
Musik: Anonym, ur *Lyra Davidica*, 1708 — 1 Korintierbrevet 15:20, 53–57

3.34832.180/133-172 11/3/08 9:30 AM Page 152

132 Det är en ros utsprungen

Högtidligt ♩ = 76-90

1. Det är en ros ut - sprung - en av Da - vids rot och
2. Om den - na ros al - le - na ljöd förr Je - sa - jas
3. Den spä - da ro - sen fi - na som dof - tar sa - lig -

stam, av fä - der - na be - sjung - en, en
ord, att född av jung - frun re - na han
het, i mörk - ret skall den ski - na, be -

ros i Ju - da land, en blom - ma skär och blid, mitt
fräl - sa skall vår jord. Av Her - rens nåd och makt oss
seg - ra dun - kel - het. Sann Gud och män - ska sann, oss

i den kal - la vin - ter i mid-natts mör - ka tid.
det - ta un - der sked - de som oss pro - fe - ten sagt.
ar - ma män-skor fräl - sa från synd och död han kan.

Text: Vers 1 och 2 efter en tysk katolsk julsång 1588. Jesaja 7:14
Vers 3 okänd tysk författare, 1831. T. Knös 1867, Jesaja 9:6–7
lätt bearbetad.
Musik: 1400-talet, Köln 1599

3.34832.180/133-172 11/3/08 9:30 AM Page 153

O du saliga, o du heliga 133

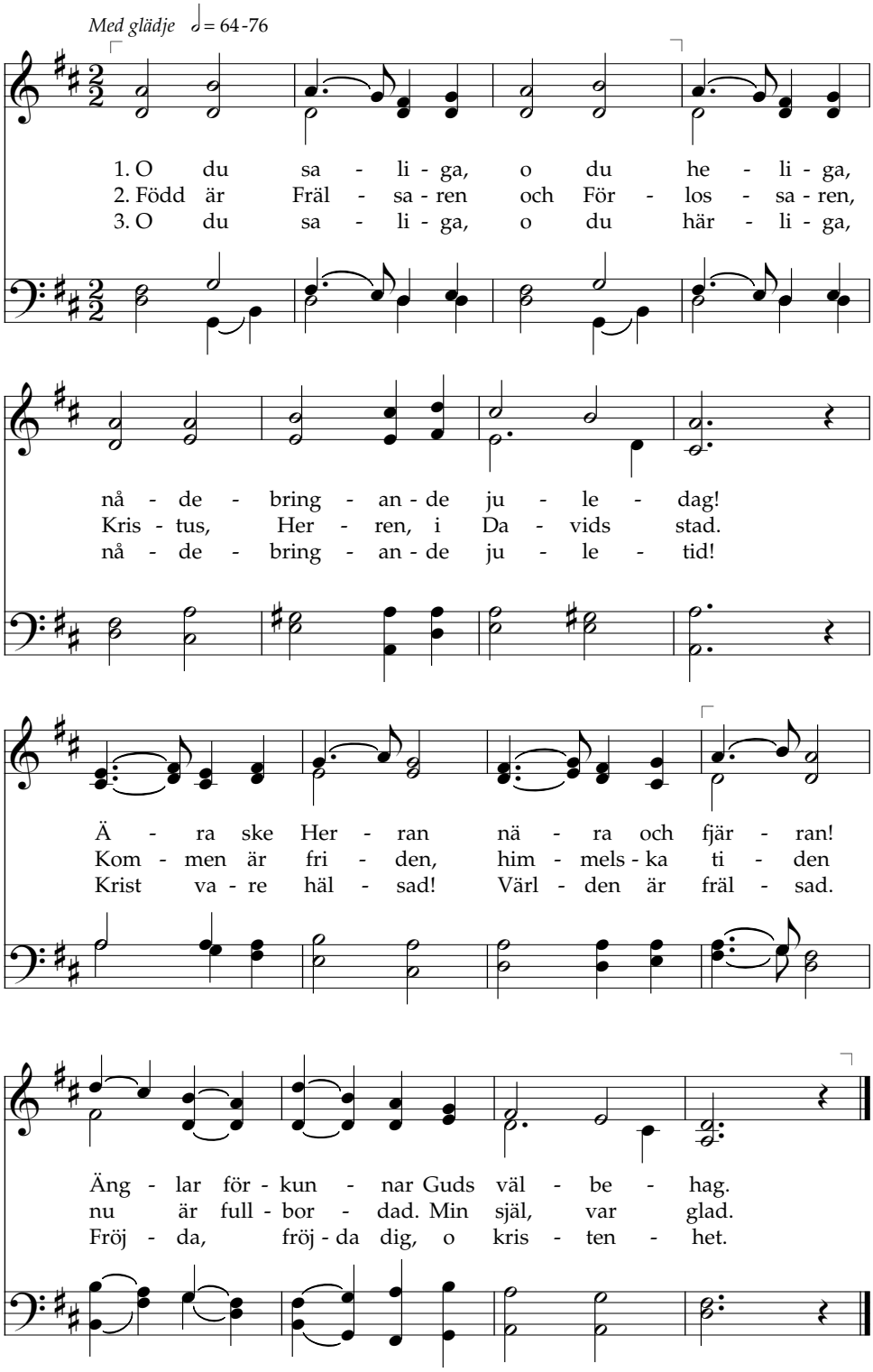

Text: Johannes D. Falk, 1768–1826. Johann C. H. Holzschuher, 1798–1847. Johannes 1:13
Musik: Siciliansk folkmelodi

3.34832.180/133-172 11/3/08 9:30 AM Page 154

134 Bereden väg för Herran

Majestätiskt ♩= 60-76

1. Be - re - den väg för Her - ran! Berg,
2. Guds folk, för dig han trä - der, en
3. Gör di - na por - tar vi - da för
4. Den tron, som han be - sti - ger, är

sjun - ken, djup, stån opp! Han kom - mer, han som
e - vig ko - nung opp. Strö pal - mer, bred ut
Her - rens här - lig - het. Se, fol - ken kring dig
i hans Fa - ders hus. Det väl - de han in -

fjär - ran var sedd av fäd - rens hopp. Rätt -
klä - der, sjung ditt upp - fyll - da hopp. Guds
bi - da att nå din sa - lig - het. Kring
vi - ger är kär - lek blott och ljus. Hans

3.34832.180/133-172 11/3/08 9:30 AM Page 155

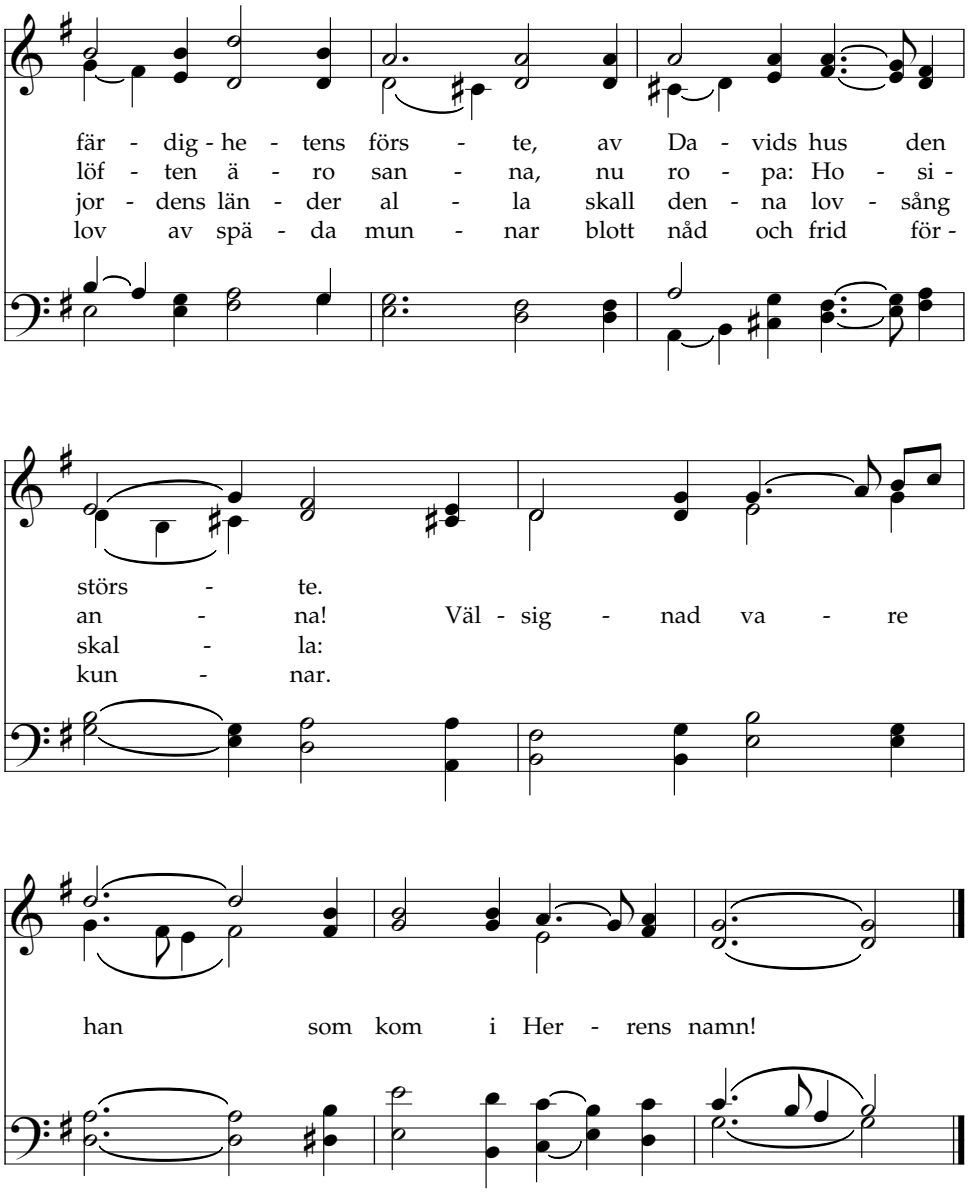

Text: Frans Mikael Franzén, 1772–1847 — Markus 1:3
Musik: Tysk folkmelodi, 1693 — Markus 11:7–10

3.34832.180/133-172 11/3/08 9:30 AM Page 156

135 Hosianna

Värdigt ♩ = 84-100

Ho - si - an - na, Da - vids Son! Väl -

sig - nad va - re han, väl - sig - nad Da - vids

Son, som kom - mer i Her - rens namn!

3.34832.180/133-172 11/3/08 9:30 AM Page 157

Ho - si - an - na, i höj - den, ho - si-

Väl - sig - nad, väl - sig - nad, väl -
Ho - si - an - na, i höj - den, ho - si-

Väl - sig - nad, väl - sig - nad, väl -

an - na, ho - si - an - na!

sig - nad, Da - vids Son! Väl - sig - nad Da - vids
an - na, ho - si - an - na! Väl - sig - nad Da - vids

sig - nad, Da - vids Son!

Son, som kom - mer i Her - rens namn!
Son, som kom - mer i Her - rens namn!

Text och musik: Georg J. Vogler, 1749–1814

Matteus 21:9

3.34832.180/133-172 11/3/08 9:30 AM Page 158

136 Var hälsad, sköna morgonstund

Hängivet ♩ = 60-76

1. Var häl - sad skö - na mor - gon - stund, som av pro - fe - ters hel - ga mun är oss be - så - dad vor - den!
2. Guds vä - sens av - bild, och lik - väl en män - sko - son, på det var själ må glad till ho - nom län - da.
3. Han tå - rar fäl - la skall som vi, för - stå vår nöd och stå oss bi med kraf - ten av sin An - da,
4. Han kom - mer, till vår fräls - ning sänd, och nå - dens sol, av ho - nom tänd, skall sig ej me - ra döl - ja.

Du sto - ra dag, du säl - la dag, på vil - ken him - lens
Han kom - mer, följd av frid och hopp, de vil - la - de att
för - kun - na oss sin Fa - ders råd och söt - man av en
Han själv vår her - de va - ra vill att vi må ho - nom

3.34832.180/133-172 11/3/08 9:30 AM Page 159

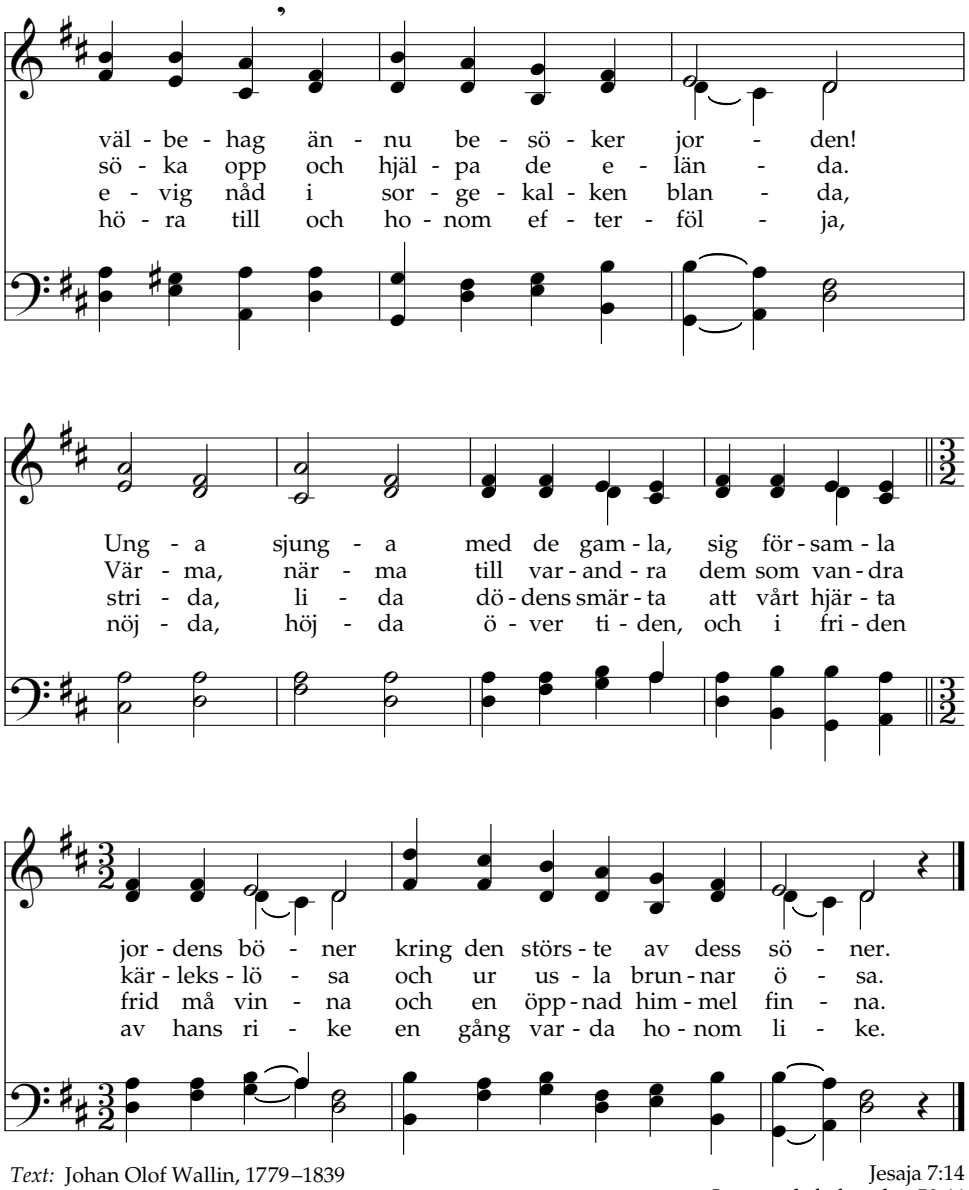

Text: Johan Olof Wallin, 1779–1839
Musik: Philipp Nicolai, 1556–1608

Jesaja 7:14
Läran och förbunden 50:44

3.34832.180/133-172 11/3/08 9:30 AM Page 160

137 Ett barn är fött

Ömt ♩ = 86-96

1. Ett barn är fött på den - na dag, så var Guds väl - be - hag. Det föd - des av en jung - fru skär, Guds Son det bar - net är. Här vi - lar du i ring - het klädd på fat - tig - do - mens bädd. Väl -

2. Om värl - den än - nu stör - re var, av guld och pär - lor klar, så vo - re den dock allt - för klen till säng åt dig al - len. Dock vi - lar du i ring - het klädd på fat - tig - do - mens bädd. Väl -

3.34832.180/133-172 11/3/08 9:30 AM Page 161

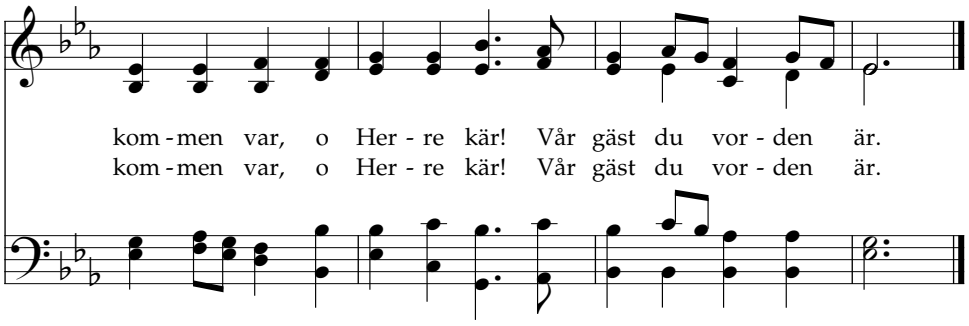

Text: Martin Luther, 1483–1546. J. O. Wallin, 1779–1839 — Lukas 2:11–12
Musik: Melodi från medeltiden — 3 Nephi 1:19–21

Nu tändas tusen juleljus 138

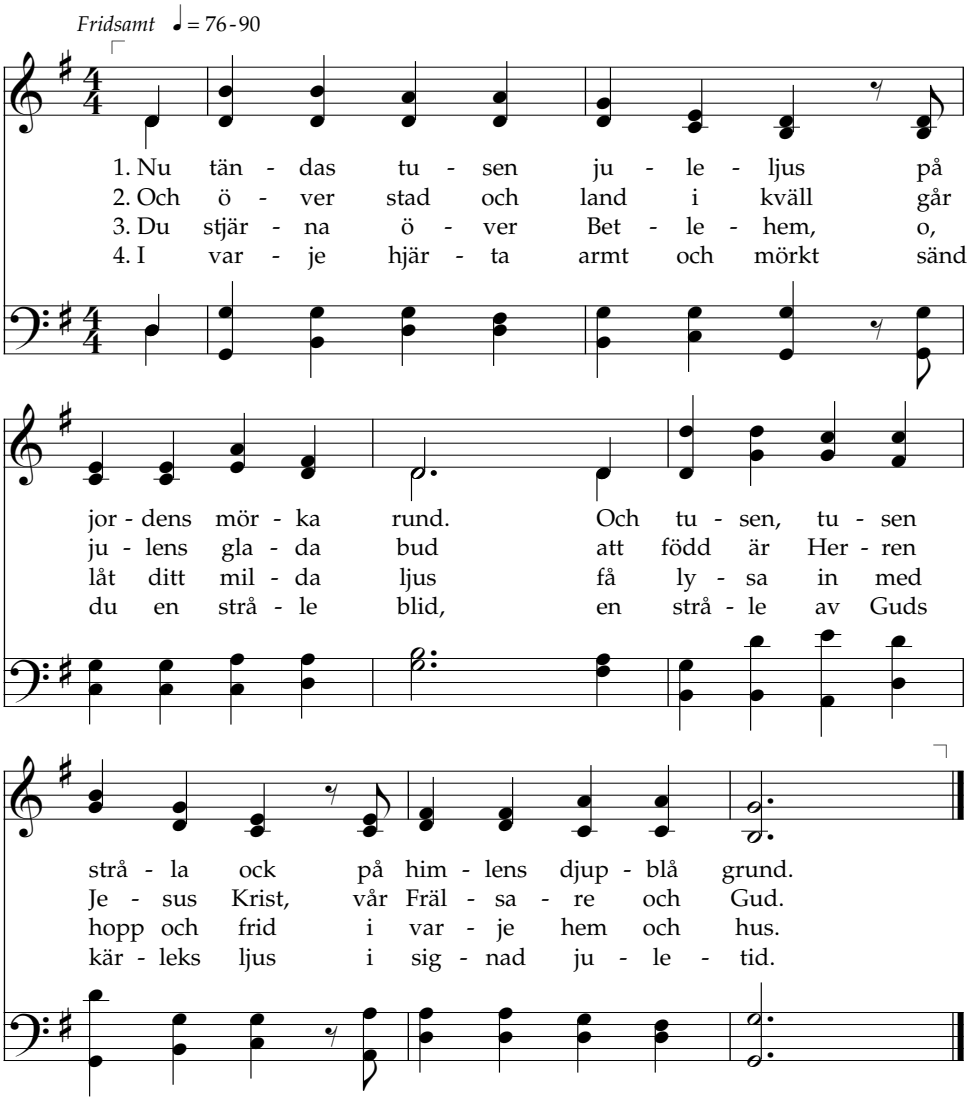

Text och musik: Emmy Köhler, 1858–1925 — Lukas 2:11

3.34832.180/133-172 11/3/08 9:30 AM Page 162

139 Gläd dig, o jord

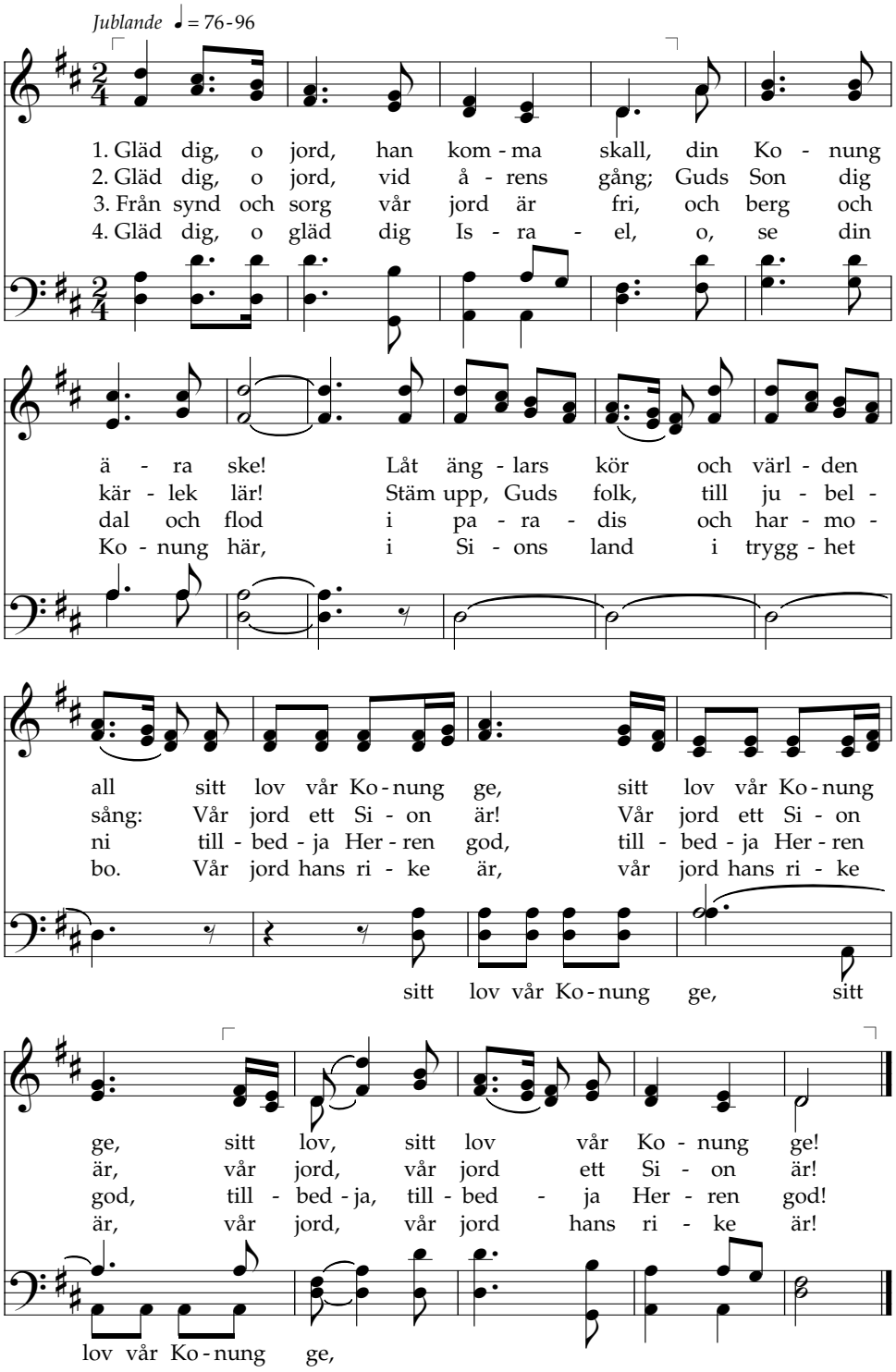

Text: Isaac Watts, 1674–1748, ändr. William W. Phelps, 1792–1872. Medtagen i kyrkans första psalmbok 1835.
Musik: Georg F. Händel, 1685–1759, arr. Lowell Mason, 1792–1872.

Alma 5:50
Psaltaren 97:1, 98:4–9

3.34832.180/133-172 11/3/08 9:30 AM Page 163

Församlens I trogne 140

Majestätiskt ♩= 88-104

1. För - sam - lens I trog - ne, ju - bel - sång - er hö - jen! O
2. Hör äng - lar - nas lov - sång ljU - da ö - ver jor - den; så
3. Så bor - de ock vi med ju - bel - sång dig häl - sa, den

kom - men, o kom - men till Bet - le - hem! Äng-lar-nas Ko - nung,
pri - sa, du värld, Her-rens hel - ga namn. Ä - ra ske Gud, som
e - vi - ge Fa - derns en - föd - de Son, ty du är född och

vid hans krub - ba drö - jen. O kom-men att till - bed - ja, o kom-men
män - ni - ska är vor - den! O, låt - om oss nu ä - ra, o låt - om
kom-men oss att fräl - sa. Tack, lov och pris och ä - ra, tack, lov och

att till - bed - ja, o kom-men att till - bed - ja Fräl - sa - ren!
oss nu ä - ra, o låt - om oss nu ä - ra Fräl - sa - ren!
pris och ä - ra, av hjär - tat vi hem - bä - ra Fräl - sa - ren!

Text: Tillskriven John F. Wade, c:a 1711–1786 Lukas 2:8–20
Musik: Tillskriven John F. Wade Psaltaren 95:6